

Abbe

Ernst Carl

* 23.01.1840 in Eisenach

† 14.01.1905 in Jena

1870 a.o. Prof. f. Physik, Astronomie u.
Mathematik

1878-1900 ordentl. Honorarprof. f. Physik,
Astronomie u. Mathematik

Großherzogliche Sternwarte

Theorie der opt. Abbildung, Theorie des
Strahlengangs, Theorie d. Abbildungsfehler

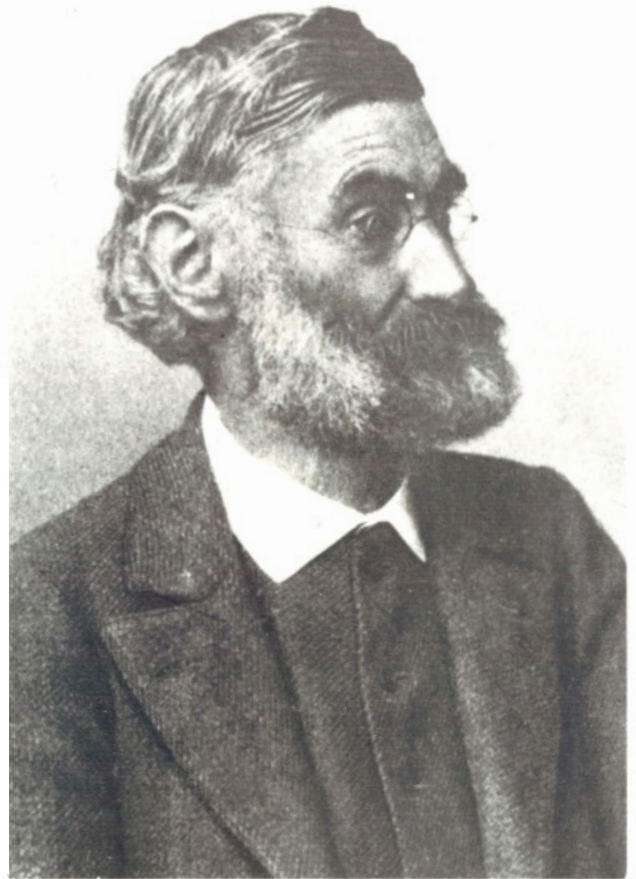

Sohncke

Leonhard

* 22.02.1842 in Halle

† 01.11.1897 in München

1883-1886 ordentlicher Prof. für Physik

Physikalisches Institut (1. Direktor)

Gewitterelektrizität, Theorie der
Kristallstruktur